FUJIFILM
Value from Innovation

上部消化管用　経鼻スコープ

EG-840N

CMOSハイビジョン経鼻スコープ

鉗子口最小径 2.4㎜

高解像度CMOSセンサー搭載でハイビジョン画質へ

■ハイビジョン画質

LCI (Linked Color Imaging) 観察　BLI (Blue Light Imaging) 観察

撮像素子に高解像度CMOSセンサーを採用し、ハイビジョン画質を描出します。60フレームレート/秒により滑らかな動画を提供します。
さらに、LCI BLI にも対応しており特殊光観察モードで内視鏡検査を支援します。

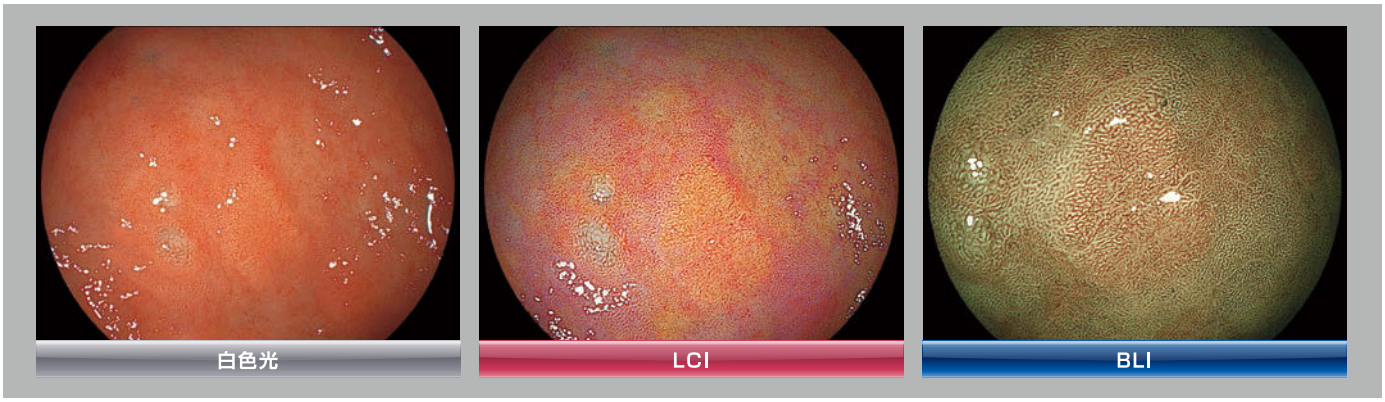

■高弾発グラデーション軟性部を採用

軟性部先端から手元にかけて硬さと弾発性を変化させる設計により、先端側は軟らかく、手元側はたわみにくいコシのある軟性部を実現しました。術者の回転操作が先端に伝わりやすい特性で挿入性と操作性の向上を目指しました。

硬　さ：曲げるのに必要な力
弾発性：曲がった後に元に戻ろうとする性質

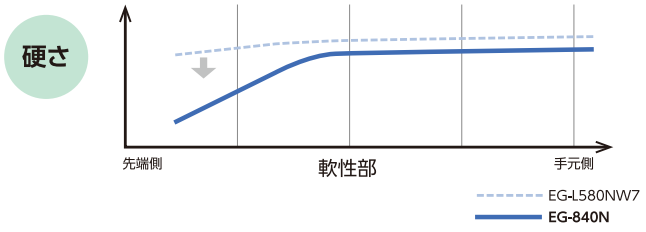

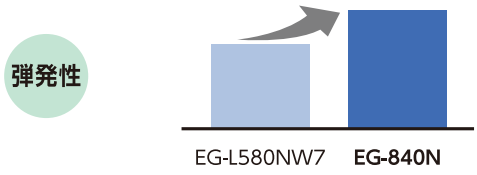

■コンパクトなわん曲部の可動域

わん曲部がコンパクトに曲がることで内視鏡の操作をサポートします。

■鉗子口最小径2.4mm

直径5.8mmの先端部に 2.4mmの鉗子口を配置し、検査中の吸引をサポートします。

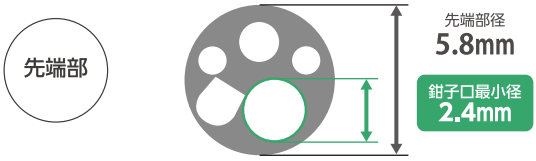

■ 仕様

視野角	140°
視野方向	0°（直視）
観察範囲	2～100mm
先端部径	5.8mm
軟性部径	5.9mm
鉗子口最小径	2.4mm
わん曲角度	UP 210°／DOWN 90°
	RIGHT 100°／ LEFT 100°
有効長	1,100mm
全長	1,400mm

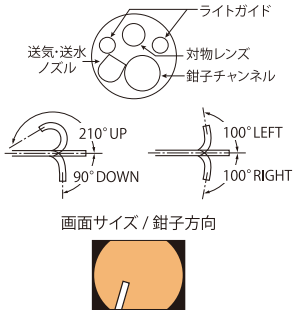

■ 適用システム

ELUXEO 7000 システム	プロセッサー　VP-7000　システムバージョン　Ver.1.024以降 光源装置　BL-7000　ソフトウェアバージョン　Ver.1.19以降

電子内視鏡 EG-840N
一般的名称：ビデオ軟性胃十二指腸鏡（その他の一般的名称：ビデオ軟性食道鏡/ビデオ軟性咽頭鏡/ビデオ軟性喉頭鏡/ビデオ軟性鼻咽喉鏡/ビデオ軟性口腔鏡）
販売名　：電子内視鏡 EG-840N
認証番号　：304AABZX00011000
JANコード：4547410471007

プロセッサー VP-7000
一般的名称：内視鏡ビデオ画像プロセッサ
販売名　：プロセッサー VP-7000
届出番号　：14B1X10022A0V014
JANコード：4547410304787

光源装置 BL-7000
一般的名称：送気送水機能付外部電源式内視鏡用光源装置
販売名　：光源装置 BL-7000
認証番号　：227AABZX00041000
JANコード：4547410304794

FUJIFILM

製造販売業者
富士フイルム株式会社

販売業者
富士フイルム メディカル株式会社

〒106-0031 東京都港区西麻布2丁目26番30号 富士フイルム西麻布ビル
TEL：03-6419-8045
URL: https://fujifilm.com/fms/

富士フイルムメディカル株式会社は、
個人情報の保護に全社をあげて
取り組んでいます
10520009(09)

FN0424-EG-840N(2P)-2301-FP(OP)-2000-02(3)