

# 2020 Summer 新機能のご案内

一包装監査支援システム  
**PROFIT 1D**

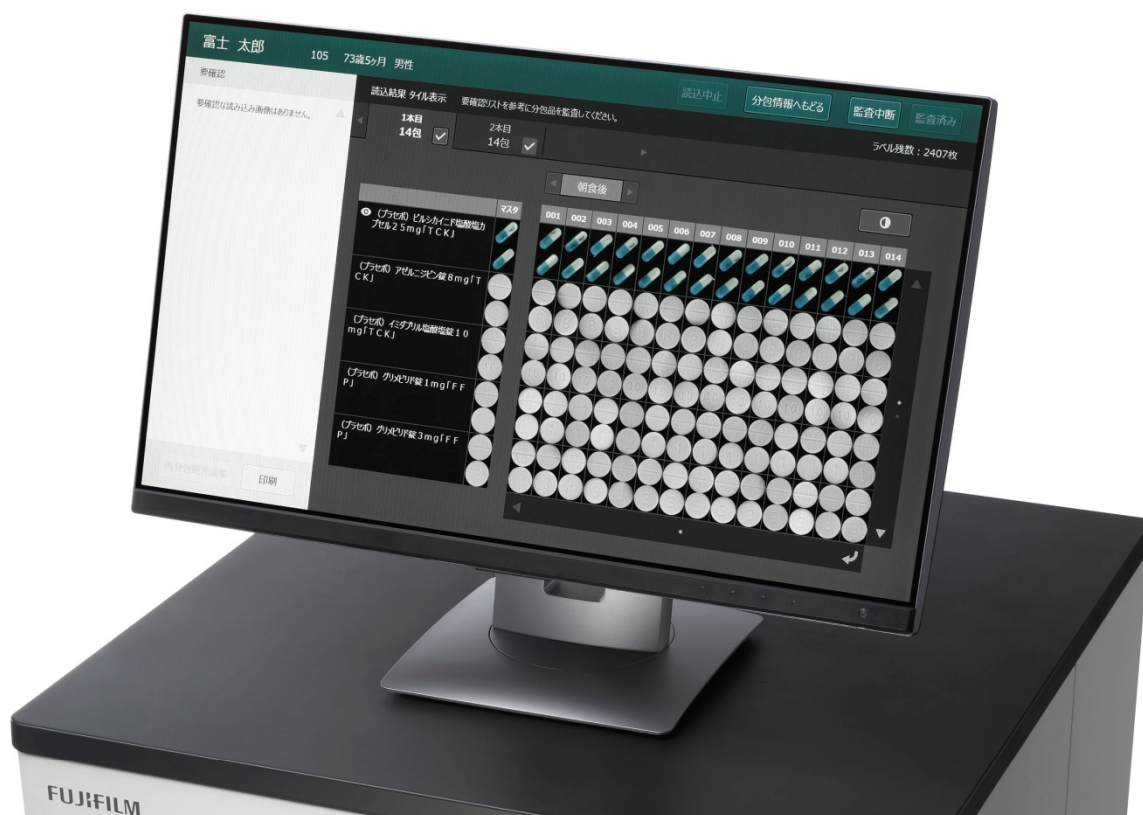

2020年7月下旬のバージョンアップ機能をご紹介します！

- (1) 刻印変更前後の刻印マスタと照合
- (2) 医薬品マスタ/刻印マスタの自動更新
- (3) 画面操作性改善



# 2020 Summer 新機能のご案内

## (1) 刻印変更前後の刻印マスタと照合



薬剤の刻印に変更があった場合、PROFIT 1Dは変更前または変更後どちらか一方の刻印(\*)としか照合できない問題を解消しました。

※マスタ画像として配信している刻印



### 【現行機能】

刻印変更前の刻印マスタで、刻印変更後の薬剤を監査した場合、刻印変更後の刻印マスタで、刻印変更前の薬剤を監査した場合、どちらのケースも不明物と判断していました。



### 【新機能】

刻印変更後の刻印マスタと照合し、適合しなかった場合は刻印変更前の刻印マスタと照合します。どちらとも適合しなかった場合は不明物になります。

※ 刻印変更後の刻印マスタが配信されるまでは、従来通りに変更前の刻印マスタと照合し、適合しなかった場合は不明物になります。

※ 刻印変更のある薬剤の刻印マスタは順次更新予定です。

1本の分包品に刻印変更前後の薬剤が含まれている場合は、**照合結果を2段に分けてそれぞれ表示**します。

メモリー錠5mg		—	—				
メモリー錠5mg		—	—				
メモリー錠5mg				—	—	—	—
				—	—	—	—

# 2020 Summer 新機能のご案内

## (2) 医薬品マスタ/刻印マスタの自動更新

 医薬品マスタ/刻印マスタを常に最新の状態でご利用頂けるように、手動更新から自動更新へ変更しました。



### 【現行機能】

(方法1) ログイン画面のバージョンアップボタンから実行する

(方法2) シャットダウン時にバージョンアップの確認で実施する

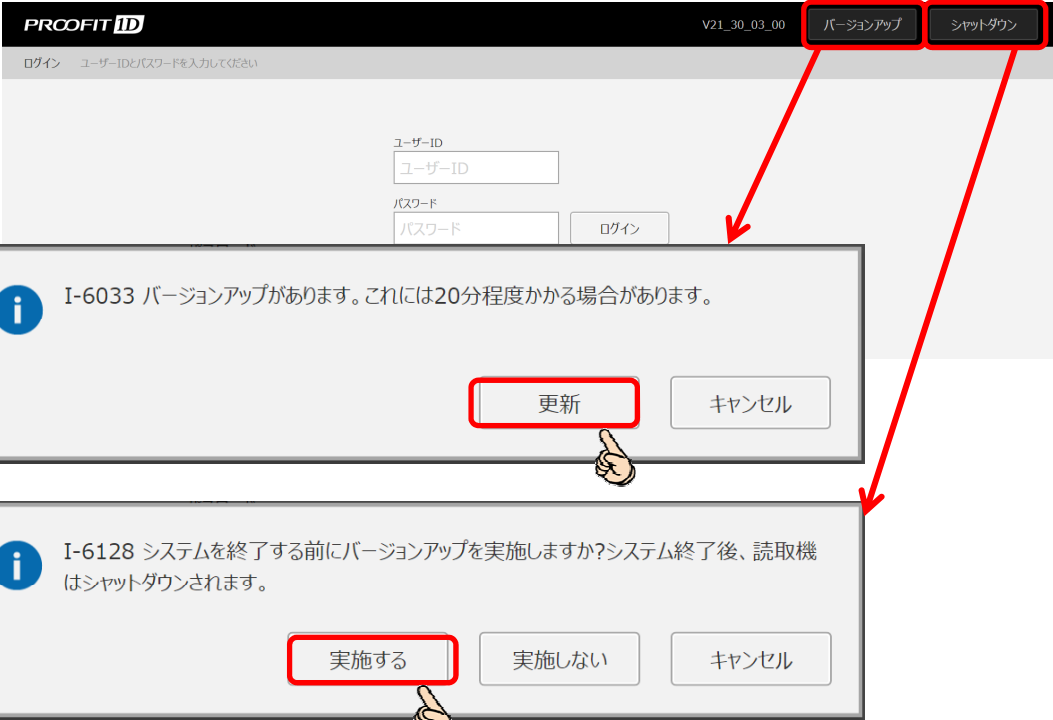

The screenshot shows the PROOFIT ID login interface. At the top right, there are buttons for 'バージョンアップ' (Version Update) and 'シャットダウン' (Shutdown). Below the login form, two informational messages are displayed:

- Message 1: "I-6033 バージョンアップがあります。これには20分程度かかる場合があります。" (I-6033 A version update is available. It may take about 20 minutes.) with buttons for '更新' (Update) and 'キャンセル' (Cancel).
- Message 2: "I-6128 システムを終了する前にバージョンアップを実施しますか?システム終了後、読取機はシャットダウンされます。" (I-6128 Do you want to perform a version update before ending the system? After the system ends, the scanner will be shut down.) with buttons for '実施する' (Perform), '実施しない' (Do not perform), and 'キャンセル' (Cancel).

Red arrows point from the 'バージョンアップ' and 'シャットダウン' buttons to the respective messages. A hand icon points to the '更新' button in the first message, and another hand icon points to the '実施する' button in the second message.



### 【新機能】

毎日シャットダウンをして頂ければ、自動で更新されます。

業務終了時にはシャットダウン操作をお願いします。

現在使用中のマスタバージョンはログイン画面右下に表示されます。

※今後は、新しいソフトウェアが配信された場合のみ、バージョンアップの案内画面が表示されます。

医薬品マスタバージョン：202007xx  
刻印マスタバージョン：V20\_07\_xx\_xx

# 2020 Summer 新機能のご案内

## (3) 画面操作性改善

💡 誤操作防止のため、監査読込ボタンの配置・配色を見直しました。

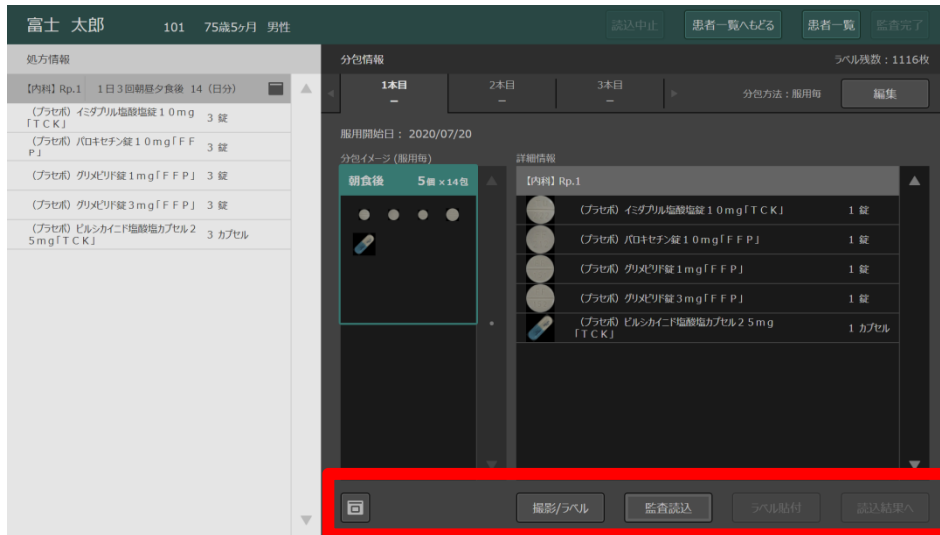

### 監査読込前の表示

#### 【現行機能】



#### 【新機能】



### 監査読込後の表示

#### 【現行機能】



#### 【新機能】



# お知らせ配信機能のご案内

一元化監査支援システム

## PROOFIT 1D



最近、画面表示や動作がかわったのはなぜ？  
便利な操作方法、トラブル発生時の対処方法を知りたい。



PROOFIT 1Dの「お知らせ」配信機能をご紹介します！

**バージョンアップによる追加機能、操作方法説明、注意事項**など  
お客様に有益な情報を、PROOFIT 1Dの画面で見ることができます。

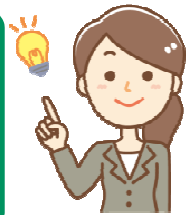

表示方法： ログイン画面、メニュー画面の「お知らせ」ボタンをタッチしてください。

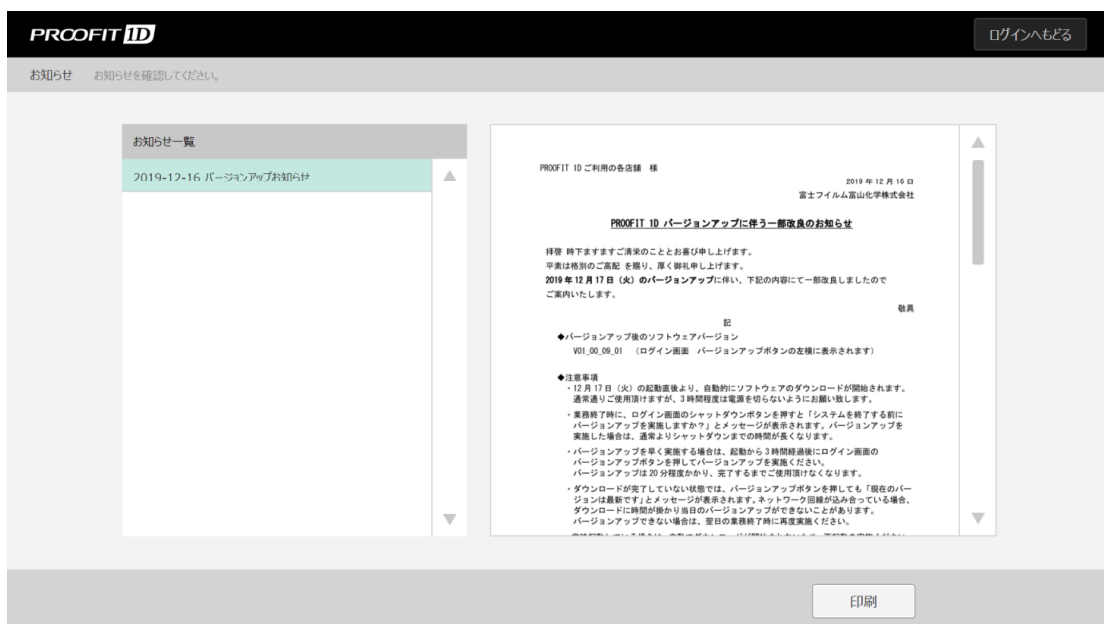
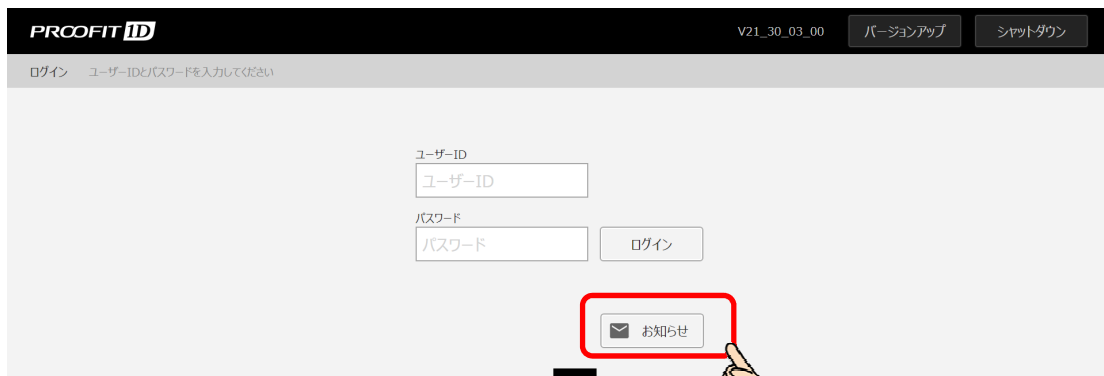

# 過去処方監査の処方箋紐付けなしモードのご案内



過去処方監査の監査済み結果と処方箋の紐付けがとても面倒。  
過去処方監査画面の「監査済み」が多くて探したい患者が見つからない。



紐付けなくても監査記録に保存できる機能をご紹介します！  
メニュー画面の「その他設定」で、「過去処方監査の紐付け:不要」を  
選択してください。シャットダウン時に一括で監査記録へ保存できます。

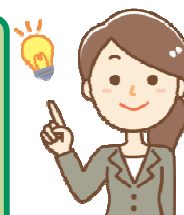

(1) 初期設定は「必要」になっています。「不要」へ変更し、「設定」ボタンを押します。

(2) シャットダウン時に新たな確認画面が表示されるので「実施する」を選択します。

「実施する」  
「実施しない」

… 監査完了の処理を実行し監査記録へ保存します。  
… 監査済みのまま患者一覧に残ります。

# シャットダウンの注意事項

一元化監査支援システム

## PROFIT 1D

**!** シャットダウンするときは、「シャットダウン」ボタンから実行してください。  
専用PCの電源ボタンを長押しすると故障するので絶対にしないでください。

※タッチパネルでシャットダウンが反応しない場合は、専用PCの電源ボタンを短く(1秒以内)押してください。シャットダウン処理が実行されます。

**!** 1日1回、業務終了時には、シャットダウンをお願い致します。  
専用PCの電源を入れてから24時間以上経過すると、画面操作ができなくなります。

**!** シャットダウンの際に、未監査の患者リストを削除するか確認されます。  
「実施しない」を選択し続けると、不要なリストが蓄積され画面表示が遅くなります。  
定期的に「実施する」の選択をお願い致します。

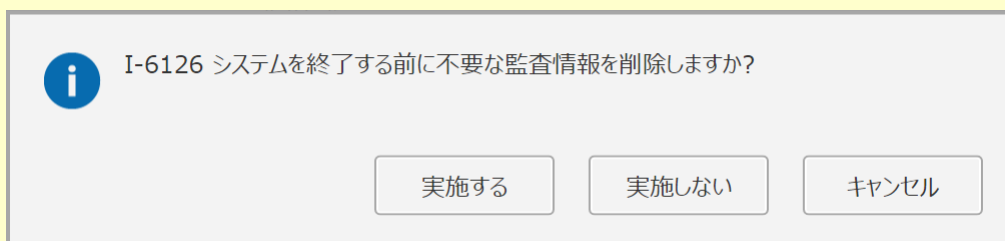

**!** バックアップには数時間かかることもあります。  
業務終了時にシャットダウンする場合は、そのままの状態に放置してください。  
シャットダウンや再起動がすぐに必要な場合は、「強制終了」を選択してください。

