FUJIFILM
Value from Innovation

JASTRO

日本放射線腫瘍学会第39回学術大会　アフタヌーンセミナー 2

放射線治療 x AI x FUJIFILM

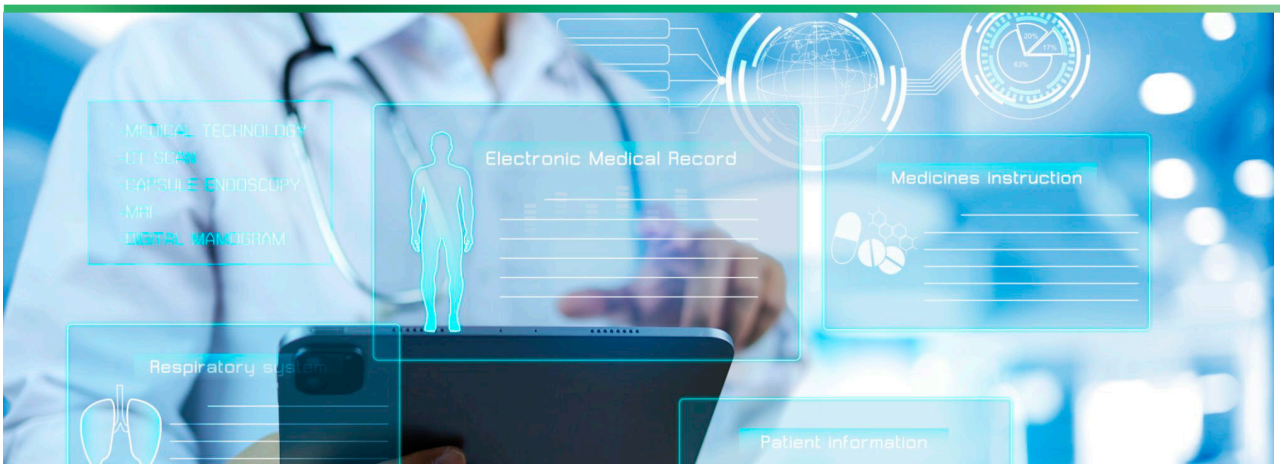

日 時　2026年 11月12日 (木) 15:00～16:00

会 場　幕張メッセ 国際会議場 3F 第6会場(303)

座 長　宮脇 大輔 先生　神戸大学医学部附属病院 放射線腫瘍科 准教授

演題 ①　**富士フイルムのAI技術ブランド「REiLI」のご紹介**

諸星 和夫　富士フイルムメディカル株式会社 ITソリューション事業部
事業推進部　グループマネージャー

演題 ②　**商用AI Contouringソフトの現在地**
～SYNAPSE Radiotherapyで放射線治療はここまで変わる～

椋本 成俊 先生　神戸大学医学部附属病院 放射線腫瘍科 特命助教

演題 ③　**iViz airを用いた放射線治療における膀胱管理の取り組み**
～済生会中津病院での活用経験～

河野 一洋 先生　大阪府済生会中津病院 放射線治療技術部 部長

本学術大会のランチョンセミナーは事前予約制です。
詳細は学術大会HPをご確認ください。　※事前予約は参加登録システムより可能です。

共催：日本放射線腫瘍学会第39回学術大会／富士フイルムメディカル株式会社